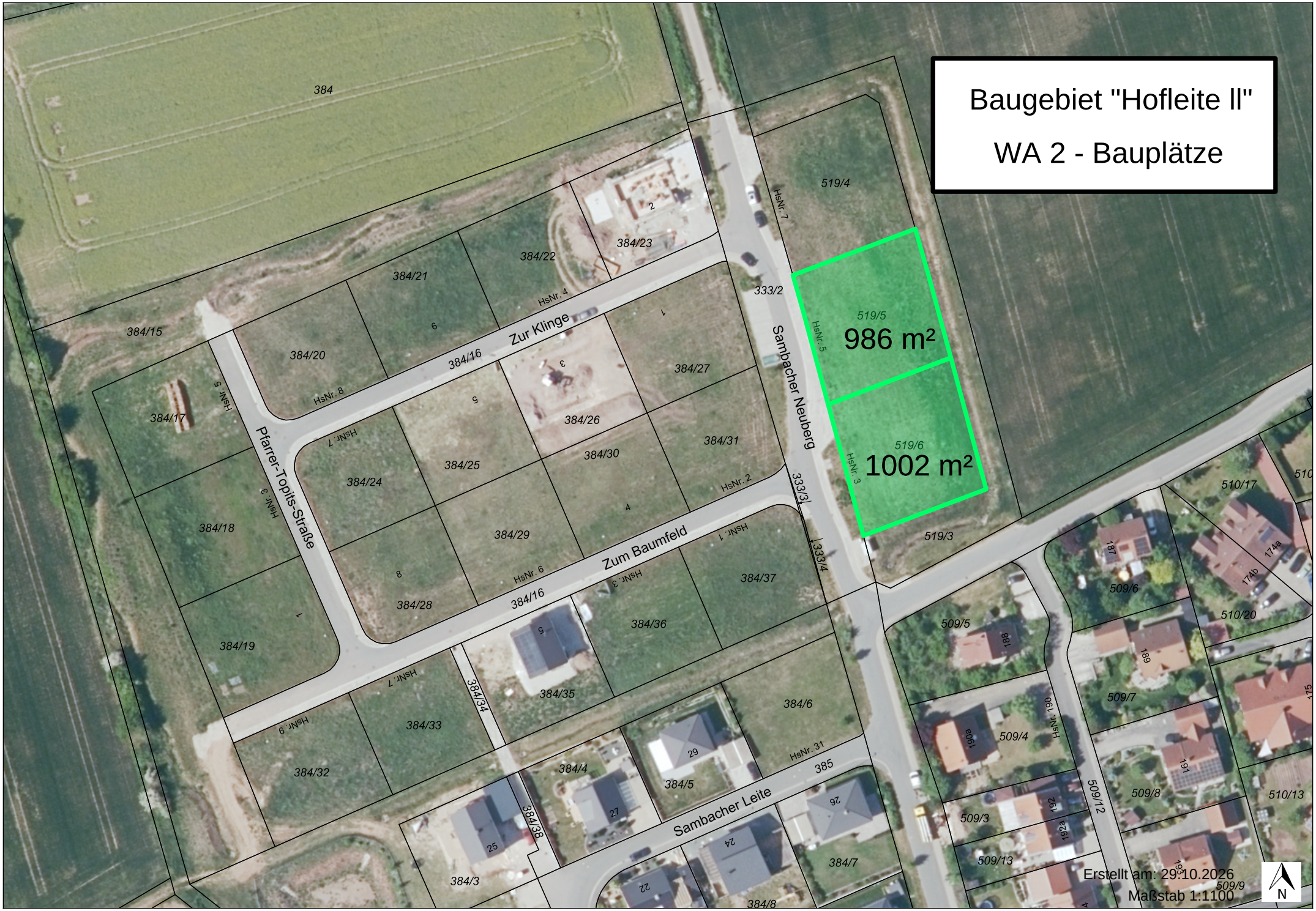
Baugebiet "Hofleite II"
WA 2 - Bauplätze
519/5
986 m²
519/6
1002 m²
Zur Klinge
Pfarrer-Topits-Straße
Zum Baumfeld
Sambacher Neuberg
Sambacher Leite
384
384/15
384/16
384/17
384/18
384/19
384/20
384/21
384/22
384/23
384/24
384/25
384/26
384/27
384/28
384/29
384/30
384/31
384/32
384/33
384/34
384/35
384/36
384/37
384/3
384/4
384/5
384/6
384/7
384/8
333/2
333/3
333/4
385
519/3
519/4
509/3
509/4
509/5
509/6
509/7
509/8
509/9
509/12
509/13
510/13
510/17
510/20
HsNr. 1
HsNr. 2
HsNr. 3
HsNr. 4
HsNr. 5
HsNr. 6
HsNr. 7
HsNr. 8
HsNr. 9
HsNr. 31
Erstellt am: 29.10.2026
Maßstab 1:1100
N